

全学年対象 | 視聴無料 | 入退場自由 | カメラ・マイク不要

本イベントは「インターンシップ&仕事体験」
「オープン・カンパニー&キャリア教育等」
の紹介を目的としたイベントです。

北海道で

インターンシップ・仕事体験探し!

\ 北海道で /
インターンシップ &
キャリア発見 WEB6/22 土
12:00 ~ 17:00

©Fujiko-Pro, Shogakukan, TV-Asahi, Shin-ei, and ADK

Check!

カメラ・マイク不要! 効率よく企業の情報収集!

※一部抜粋・順不同

- セコマ ●ロイズコンフェクト(ROYCE')
- 北海道ガス【北ガス】 ●北海道銀行
- アークス【アークスグループ】 ●一条工務店
- かんぽ生命保険(日本郵政グループ)
- コープさっぽろグループ ●サンドラッグプラス
- 日本政策金融公庫 ●日本政策投資銀行
- 北海道農業協同組合中央会(JA北海道中央会)
- 北海道労働金庫

ほか多数!

イベント予約は
▼▼ はこちら ▼▼

※ 諸般の事情により日時、内容が変更になる場合がございます。最新情報はホームページをご確認ください。

お問い合わせ先

株式会社マイナビ イベント運営事務局
✉ event_hokkaido@mynavi.jpアプリからイベント予約や
最新情報をチェック!
4/1(月)アプリダウンロード開始予定※ 就職情報サイトに関する
調査結果より
調査委託先: DataLab株式会社
(2023年9月)就職情報
サイト
利用度
NO.1

札幌で

全学年対象 | 入場無料 | 入退場自由 | 私服参加 | 完全予約制
本イベントは「インターンシップ&仕事体験」「オープン・カンパニー&キャリア教育等」の紹介を目的としたイベントです。

やりたいことを見つける夏 対面合同説明会

マイナビ

インターンシップ&キャリア発見フェア

イベント予約は
▼▼ はこちら ▼▼



6/2 日

13:00~17:00

札幌ドーム

約150社
が出展予定

出展予定企業 (一部抜粋・順不同)

- ニトリ | 良品計画(無印良品)
- ロイズコンフェクト(ROYCE')
- 六花亭 | AIRDO
- 雪印種苗【雪印メグミルクグループ】
- ANA新千歳空港 | 北洋銀行 | 北海道銀行
- 北海道電力/北海道電力ネットワーク
- 北海道旅客鉄道【JR北海道】 | もりもと
- ケイシイシイ | イオン北海道【イオングループ】
- 札幌駅総合開発 | 札幌テレビ放送(STV)
- サッポロドラッグストア
- 日本甜菜製糖【東証プライム市場上場】
- 日本旅行北海道(日本旅行グループ)
- ホクレン農業協同組合連合会
- 北海道エアポート | 北海道セキスイハイム
- 北海道放送【HBC】 | ヤマチユナイテッド | 柳月 など

複数の市役所による特別講演や
道内企業3社による特別講演も実施予定！
セコマ | 北海道ガス【北ガス】 | レバンガ北海道

予約特典 : 「就活準備ワンポイント動画 エントリーシートの書き方」がもらえる!



※実施内容は会場により異なります。

合同説明会って？

- ✓ 1日で一気に業界や企業の理解が進む
- ✓ 直接企業と話せるから魅力がわかりやすい
- ✓ 就活準備のモチベーションがあがる!

当日の会場MAPはHPIにて開催約1週間前に公開予定！
事前に当日行きたいブースの場所をチェックしておこう。

講演会場

Point!
就活準備に必要な
ノウハウが聞ける講座や
業界の理解を深められる
企業講演を開催！

企業ブース

Point!
様々な業界から
多数の企業がブースに出展。
多くの社会人と直接話ができ
リアルな情報が聞ける
エリアです。

先輩たちの ES添削大公開コーナー

Point!
先輩たちの「ガクチカ」「自己PR」の
添削を一挙大公開！
写真を撮って、後から見返すこともOK!

音声配信システム 「ボイスキャッチ」

イヤホンがあれば、
スマートフォンを通じて各ブース
での説明を聞く事ができます。
詳細はHP・会場にて確認ください。

資料コーナー

Point!
出展企業のパンフレットが
設置されているので、
資料をもらって企業研究に
役立てたり、ブース訪問の
きっかけにしてみましょう。

プレゼント

Point!
参加特典や
会場内スタンプラリーなど
就活準備に役立つ
プレゼントがもらえます!

マイナビスクール

要予約

特別企画 16:15～17:00

「航空業界に興味はあるけど…」そんな皆さんへ
**北海道の空を支える3社×マイナビで
航空業界を大解剖!**

- 登壇企業
- ・AIRDO
 - ・ANA新千歳空港
 - ・JALスカイ札幌【JALグループ】

交通費補助キャンペーン

要予約

先着予約500名様限定!

入場予約 + 交通費補助予約 + イベント来場でプレゼント!
就活準備に役立つ
500円分
選べるe-GIFT

※公共交通機関でご来場の方のみ対象となります。
(会場無料直行バスを利用する方でも、バス乗車までに交通費がかかる場合はお申込みいただけます。)

無料送迎バス

要予約

道内6コースより無料送迎バス運行予定!!

コース名	コース内容
① 函館コース	函館大学→北海道教育大学→北海道大学→渡島総合振興局前→会場
② 北見コース	北見工業大学→北見駅→会場
③ 網走コース	東京農業大学→潮見10丁目→桂町3丁目→網走駅→会場
④ 室蘭・苫小牧 千歳・恵庭コース	室蘭工業大学→東室蘭駅→北洋大学→苫小牧駅→千歳駅→恵庭駅→会場
⑤ 釧路・帯広コース	釧路公立大学→帯広駅十勝プラザ前→帯広畜産大学→会場
⑥ 旭川コース	旭川市立大学→旭川駅→北海道教育大学→会場

※全コースの往路最終到着地、復路出発地は会場(札幌ドーム)です

※無料送迎エリアバスは完全予約制です。
※予約数が最少催行人数に満たない場合は運行を取りやめることがあります。ご了承ください。
※バスは業務委託をしている株式会社日本旅行北海道からの予約となります。
※バス予約にはバス予約画面への会員登録が必要となります。(マイナビ2025への会員登録とは別の登録となりますのでお気をつけください)
また、バス運行は株式会社日本旅行北海道札幌支店しております。予約に関する個人情報の取り扱い、その他注意事項に関しては、株式会社日本旅行北海道札幌支店のページに記載している内容に同意した上でご予約ください。

※詳細・予約は
ホームページを
ご確認ください。



来場 札幌

マイナビ2025

2025年春、大学・大学院・高専・短大・専門学校卒業予定者、および卒業後も就職活動を継続中の既卒者、外国人留学生対象

マイナビ 就職EXP

夏の陣

出合いが、ぼくらの未来を強くする。

6.11

火

札幌パークホテル 12:00-17:00



©Fujiko-Pro, Shogakukan, TV-Asahi, Shin-ei, and ADK

夏採用を行っている企業にまとめて会える！

- ポイント1 新しい業界・企業と出会えるかも！
- ポイント2 直接企業と話して選考に活かそう！
- ポイント3 就活講座でモチベーションUP！

出展予定企業（一部抜粋・順不同） *出展予定企業は諸般の事情により変更になる場合がございます。 *最新の出展予定企業はホームページをご確認ください。

- ▶ 北海道乳業 | 食品
- ▶ KSP・EAST 札幌支社 | セキュリティ
- ▶ サッポロドラッグストア | ドラッグストア
- ▶ マルハニチロ北日本 | 食品
- ▶ グランベルホテル | ホテル・旅館
- ▶ ALSOKグループ | セキュリティ
- ▶ 日高信用金庫 | 信用金庫・労働金庫・信用組合
- ▶ 北海道社会福祉事業団 | 福祉サービス
- ▶ ゾフ (Zoff) | 専門店(メガネ・貴金属・ジュエリー)
- ▶ 長谷川産業【スイートデコレーション】 | 専門店(書籍・音楽・インテリア)
- ▶ 北海道ジェイアールサービスネット | 鉄道サービス
- ▶ 明治安田生命保険 | 生命保険
- ▶ アグロジャパン | 商社(薬品・化粧品)
- ▶ スジャータめいらくグループ | 食品
- ▶ 北海道建設新聞社 | 新聞
- ▶ 臨海 | 教育

全60社以上
出展予定！

ほか多数！

来場
特典

最大3,500円分

の就職活動に役立つ選べるe-GIFTプレゼント！

※詳細はホームページをご確認ください。

イベント予約
はこちら！



株式会社マイナビ
北海道イベント運営事務局
✉ event_hokkaido@mynavi.jp



イベントや就活準備の関連情報は「マイナビ2025 公式アプリ」でチェック！

【完全予約制】です。定員になり次第締め切りますので、お早目の予約をお願いいたします。

※就職情報サイトに関する調査結果より、調査実施機関：株式会社マイナビ アンケート提供元：DataLab株式会社(2023年5月)

就職情報
サイト
利用率
NO.1

WEB

マイナビ2025



出席票提出で
企業にアピール!



北海道で



働きたい、に出会える



チャットで
質問OK!



エリアに根ざした企業と
WEBで出会える!

マイナビWEB 就職EXP 北海道



自分のペース
で視聴

予約者全員に
プレゼント!

合同説明会を活用して
面接力をアップしよう!

(PDF版)



予約はこちら!



6/15 土

12:00 ~ 17:00



©Fujiiko-Pro, Shogakukan, TV-Asahi, Shin-ei, and ADK

Check! カメラ・マイク不要! 効率よく企業の情報収集!

昨年実績企業 ※一部抜粋・順不同 ※2023年6月18日開催 就職WEBEXPO【北海道】実績

- ・ロイズコンフェクト(ROYCE') | 食品
- ・北海道信用金庫 | 信用金庫・労働金庫・信用組合
- ・苫小牧飼料 | 食品
- ・NEC VALWAY | 各種ビジネスサービス・BPO
- ・キットアライブ【札証アンビシャス上場】 | 情報処理
- ・くら寿司 | 外食・レストラン
- ・長谷川産業【スイートデコレーション】 | 専門店(書籍・音楽・インテリア)
- ・イワクラ | 建材・エクステリア
- ・コ・ジャスナ | 商社(食品・農林・水産)
- ・阿部文具 | 商社(文具・OA関連・日用品)
- ・京和エンジニアリング | 商社(電子・電気機器)
- ・北海道三菱自動車販売 | 商社(自動車関連・輸送用機器)
- ・マイナビ | 広告

※諸般の事情により日時、内容が変更になる場合がございます。最新情報はホームページをご確認ください。

お問い合わせ先

株式会社マイナビ WEB EXPO 運営事務局
event_hokkaido@mynavi.jp



アプリから視聴予約や
最新情報をチェック!

※就職情報サイトに関する調査結果より
調査実施機関: 株式会社マイナビ・アン
ケート提供元: DataLab株式会社
(2023年5月)

就職情報
サイト
利用率
No.1

札幌で

マイナビ2025

2025年春、大学・大学院・高専・短大・専門学校卒業予定者、および卒業後も就職活動を継続中の既卒者、外国人留学生対象



©Fujiko-Pro, Shogakukan, TV-Asahi, Shin-ei, and ADK

今採用している企業に会って、自分の興味を広げよう!

マイナビ 就職セミナー 合同会社説明会

5/13 月

🕒 13:00-17:00 オープニングスクールは12:25から

📍 ロイトン札幌
(4月より名称変更: グランドメルキュール札幌大通公園)

決め手に欠ける
何か足りない...
そんなあなたに!

プラスワン

選考準備+1

01 12:25 ~ 12:55
面接突破のコツ徹底解説で+1
面接必勝法

02 17:00 ~ 17:30
書類選考突破術で+1
エントリーシート
ブラッシュアップ講座

イベント
予約はこちら!



出展予定企業 (一部抜粋・順不同)

約30業種・約50社出展予定!

- ▶ 北海道乳業 | 食品
- ▶ 道東アークス | スーパーマーケット
- ▶ 共栄システムズ | ソフトウェア
- ▶ インハウスコミット | 各種ビジネスサービス・BPO
- ▶ 野口観光グループ | ホテル・旅館
- ▶ かんぽ生命保険 (日本郵政グループ) | 生命保険
- ▶ 長谷川産業【スイートデコレーション】 | 専門店 (書籍・音楽・インテリア)
- ▶ ヨドバシカメラ | 専門店 (家電・OA機器)
- ▶ ISA【エルテスグループ】 | セキュリティ
- ▶ グランベルホテル | ホテル・旅館
- ▶ パスウェイ | 教育
- ▶ 合同容器 | 紙・パルプ
- ▶ 東急コミュニティー | 不動産 (管理)

ほか多数!

*出展予定企業は諸般の事情により変更になる場合がございます。最新の情報はホームページをご確認ください。

CHECK!

来場特典 最大3,500円分 の就職活動に役立つ 選べるe-GIFT プレゼント!

マイナビ
就職EXP
夏の陣

6/11 火
札幌パークホテル 12:00~17:00

マイナビWEB
就職EXP
北海道

6/15 土
WEB 12:00~17:00



決め手に欠ける
何か足りない…
そんなあなたに!

プラスワン 選考準備+1

01 12:25 ~ 12:55
面接突破のコツ徹底解説で+1
面接必勝法

これから面接を受ける方、最終面接を控えている方どちらも必見!
この講座では、それぞれの面接フェーズに合わせた必勝法をお伝えします。
面接初心者から経験者まで、自分の面接を振り返り、レベルアップを目指そう!

02 17:00 ~ 17:30
書類選考突破術で+1
エントリーシート
ブラッシュアップ講座

この講座で一段レベルアップしてエントリーシートに磨きをかけよう!
すぐやれることから、ワンポイントテクニックまで、一気に解説します。
エントリーシートのポイントをまとめた資料もプレゼント!

? 就活どこまで進んでる? チェックリスト

Check! 準備できていないことはありませんか? 今一度確認しよう!

☑	できてますか?	例えば・・・
<input type="checkbox"/>	自己分析	自分を具体的に書けますか? □何を経験したか? □なぜその経験を選ぶのか? □具体的にどう行動したか? □経験で学んだことは?
<input type="checkbox"/>	仕事研究	「その業界または職種を選ぶ理由」を具体的に書けますか? ■業界研究 ■ 企業研究 ■ 職種研究
<input type="checkbox"/>	自己PRの作成	自分の強みや長所をアピールする、 具体的かつ魅力的なエピソードを作成していますか?
<input type="checkbox"/>	志望動機の作成	インターンシップ、OB・OG訪問など リアルな体験談を盛り込み、想いが伝わる内容にできていますか?
<input type="checkbox"/>	エントリーシートの作成	以下のポイントを押さえた文章が書けますか? □経験談は具体的に記述 □自分の言葉で表現(コピペは要注意) □自分の強みが仕事にどう活かせるか表現
<input type="checkbox"/>	エントリー	マイナビから何社エントリーしていますか?
<input type="checkbox"/>	面接準備	面接のマナーはばっちりですか? WEB面接の準備もできていますか?

行動量が内定につながる!
先駆は平均25社に
エントリーしています

まだまだ不安…
そんなあなたに!

**行動量が
自信につながる**

企業ブースを
4社以上まわろう!
目標をもってブースを回るとGOOD



- ・企業との新しい出会い
- ・選考突破の情報収集
- ・対面力をつける など

できてないと感じるあなたは
書類選考突破術で+1
エントリーシート
ブラッシュアップ講座
に参加してみよう!

不安なあなたは
面接突破のコツ徹底解説で+1
面接必勝法
に参加してみよう!

プレゼント

イベントに参加して最大**3,500円分**の就活に役立つギフトカードをゲットしよう!

連続来場特典

4月7日開催するマイナビEXPOと
あわせて参加しよう!マイナビEXPOで
配布した特典チラシを持参すると

就職活動に
役立つ
選べる
e-GIFT

500円分



早期来場特典

当日13:00までの来場で

就職活動に
役立つ
選べる
e-GIFT

500円分



ブース訪問特典

指定数のブースを訪問するともらえる!

5 ブースで 就職活動に役立つ
選べるe-GIFT **1,000円分**



6 ブースでさらに! 就職活動に役立つ
選べるe-GIFT **1,000円分**
(合計2,000円分)



7 ブースでさらに! 就職活動に役立つ
選べるe-GIFT **500円分**
(合計2,500円分)



※詳細はホームページをご確認ください。
※特典の引換は16:30~を予定しています。



学生満足度

2年連続

No.1

あさがくナビ

朝日学情ナビ

※2022年～2023年 オリコン顧客満足度調査 逆求人型就活サービス 就活支援コンテンツ 第1位

スマホで気軽に業界を知るイベント

あさがくナビ

スーパービジネスフォーラム / インターンシップ & オープン・カンパニー

Web Super Business Forum

気になる業界の説明を気軽にWeb視聴!

「業界研究って何をすれば良いの?」という方のための業界研究イベント



4/27



10:00 ▶ 18:30

3年生
1・2年生
対象

オンライン開催

カメラOFF

マイクOFF

約**35**社参加予定!

伊藤忠商事[総合商社]、キヤノン[メーカー]、
KADOKAWA[出版]、小学館[出版]、Sky[情報処理]、
アイリスオーヤマ[メーカー]、ポーラ[化粧品] ほか

※参加企業は一部変更になる可能性があります。

参加予約受付中



あさがくナビ

朝日学情ナビ 2026

<https://www.gakujo.ne.jp/2026/>

あさがくナビ



公式アプリダウンロード

あさがくナビ
2026



つくるのは、未来の選択

学情
GAKUJO



株式会社学情は、東証プライム上場・経団連加盟企業であり、法人株主として朝日新聞社・大手金融機関が出資し、10,000社以上の優良企業と取引する大手総合就職・転職情報会社です。会員数200万人の「20代向け転職サイト5年連続No.1 (R e 就活)」(※2019年～2023年 東京商工リサーチ調査 20代向け転職サイト 第1位)をはじめ、会員数40万人の「学生満足度2年連続No.1 (あさがくナビ(朝日学情ナビ))」(※2022年～2023年 オリコン顧客満足度(R)調査 逆求人型就活サービス 就活支援コンテンツ 第1位)や、「新卒学生対象・合同企業セミナー来場数No.1 (就職博)」(※2023年 東京商工リサーチ調査 新卒学生対象・合同企業セミナー 第1位)を運営しています。

リクナビ 2026

注目企業が
多数参加予定!

オンラインでインターンシップ&キャリアが探せる

リクナビ

就活準備WEBライブ

北海道^{※1}

6/16日

10:00 ▶ 19:00

参加予定企業^{※2}

北海道のおいしさを、まっすぐ。
よつ葉

SEKISUI HEIM

家は、性能。
一条工務店
GROUP

NTTデータ北海道 | 北海道労働金庫 | SOC
アークス | 新和 | ビッグ | NTTコムウェア | トヨタ自動車北海道
北海道スバル | フラワーヒルズ ほか

※1 北海道・東北・北関東・北陸甲信越またはWEB上で実施されるインターンシップ&キャリアを募集している企業が参加予定です
※2 参加予定企業は変更になる場合がありますので、最新情報はリクナビ2026をご確認ください * 順不同

事前予約限定
特典



特典
1

予約者全員に!
先輩のES付きエントリーシートノウハウBOOKをプレゼント!

特典
2

さらに! リクルート期間限定ポイント1,000ポイントを
抽選で合計3,000名様にプレゼント!

就活準備に
使える!

予約はこちらから!



まだ、ここいない、出会い。
RECRUIT

【特典応募条件】【特典1】本イベントにおいてどれか1日程以上予約をすること【特典2】以下①～③をすべて満たす方が抽選対象となります。①予約画面でキャンペーンコード「2026」を入力して予約 ②予約した日程のイベント当日に3社以上の「出席登録」③予約したイベント開催後、企業・リクナビからのお知らせ受信メールアドレスに届く「リクナビ就活準備WEBライブ参加者アンケート」を期限内に回答 * 2024年6月～7月開催の「リクナビ就活準備WEBライブ」が対象となります * 詳細はリクナビ2026をご確認ください

リクナビ 2026

注目企業が
多数参加予定!

オンラインでインターンシップ&キャリアが探せる

リクナビ

就活準備WEBライブ

6/1^土 2^日 8^土 9^日 22^土 23^日 29^土

7/6^土 20^土

エリア向け開催^{※1}

6/15^土 16^日

開催時間 10:00 ▶ 19:00

参加予定企業^{※2}

LOTTE



KODANSHA

JTB

感動のそばに、いつも。

ITOCHU GROUP



MARUHA NICHIRO

SEKISUI HOUSE

SEIBU SOGO



NESTLE. Good food. Good life.

朝日新聞

unicharm エニチャーム



DaiwaHouse. 大和ハウスグループ



MITSUBISHI MOTORS

小林製薬

明治グループ(明治・Meiji Seika ファルマ) | 日清食品 | コカ・コーラ ボトラーズジャパン | 三井住友海上火災保険
三菱電機 | 雪印メグミルク | 江崎グリコ | ポニーキャニオン | セキスイハイムグループ | 読売新聞東京
日本放送協会 | キヤノン | 三菱重工業 | エイチ・アイ・エス | 伊藤ハム米久ホールディングスグループ | 日本銀行 | SHIONOGIグループ
成田国際空港 | 湖池屋 | 味の素AGF | 東京地下鉄(東京メトロ) エキスパート職 ほか

※1 エリア開催日程では、北海道・東北・北関東・北陸甲信越・東海・関西・中国四国・九州沖縄 または WEB上で実施されるインターンシップ&キャリアを募集している企業が参加予定です。開催日程によって対象エリアが異なります ※2 2024年6月~7月のいずれか日程(または複数日程)への出展を予定している企業です。変更になる場合がありますので、最新情報はリクナビ2026をご確認ください ※順不同

事前予約限定
特典

特典
1

予約者全員に!
先輩のES付きエントリーシートノウハウBOOKをプレゼント!

特典
2

さらに! リクルート期間限定ポイント1,000ポイントを
抽選で合計3,000名様にプレゼント!

就活準備に
使える!

予約はこちらから!



まだ、ここには、出ない。

RECRUIT

特典応募条件【特典1】本イベントにおいてどれか1日程以上予約をすること【特典2】以下①~③をすべて満たす方が抽選対象となります: ①予約画面でキャンペーンコード「2026」を入力して予約 ②予約した日程のイベント当日に3社以上の「出席登録」 ③予約したイベント開催後、企業・リクナビからのお知らせ受信メールアドレスに届く「リクナビ就活準備WEBライブ参加者アンケート」を期日内に回答 ※2024年6月~7月開催の「リクナビ就活準備WEBライブ」が対象となります ※詳細はリクナビ2026をご確認ください

4.1 [MON] 予約受付
スタート!

LIVE配信

全学年対象

視聴無料

入退場自由

カメラ・マイク不要

CIC CAREER INVESTOR CONFERENCE

ハイキャリアを目指す学生のためのインターンシップ・業界研究イベント

文理総合

4.13 [SAT]

理工系

4.14 [SUN]

11:00~17:00 @ ONLINE

本イベントは、「インターンシップ&仕事体験」「オープン・カンパニー&キャリア教育等」の紹介を目的としたイベントです。

フィールドを選ばずに成果を出せる「市場価値の高い人材(=ハイキャリア人材)」の需要は今後さらに高まることが予想されます。

本イベントは、外資コンサル・IT・広告・食品などあらゆる業界のトップクラス企業が登壇。各社のビジネス戦略や活躍している人物像を通じて、自らの市場価値を高めるための「学びと行動」のきっかけを提供します。

自分に必要な能力を見極め、努力を惜しまず投資できる人(=Career Investor)へ。



出展予定企業一覧 (一部抜粋・順不同)

— LIST OF EXHIBITORS —

文理総合

kewpie



HITACHI
Inspire the Next



理工系

SONY

dentsu
tokyo/osaka/nagoya

FUJITSU

ABeam
Consulting®

JR
JR東日本

など

※出展予定企業は諸般の事情により変更になる場合がございます。最新情報はホームページをご確認ください。

お問い合わせ先

株式会社マイナビ WEBイベント運営事務局
〒100-0003 千代田区一ツ橋1-1-1 パレスサイドビル6階
s-segseminar@mynavi.jp



4/1より「マイナビ2026 公式アプリ」
DL開始予定! アプリからイベント予約・
最新情報をチェック!

※就職情報サイトに関する調査結果より
/調査委託先:DataLab株式会社
(2023年9月)

就職情報
サイト
利用度
NO.1
※

WEBで

4月～6月

合同説明会



マイナビ WEB インターンシップ & キャリア発見EXPO

イベント予約はこちら



文理総合

約300社出展予定!

5/18 土

10:00～19:00

4/20 土

10:00～17:00

6/1 土

10:00～18:00

理系

約120社出展予定!

5/11 土 4/21 日 6/2 日

5/25 土 理系の女性活躍

建築土木

5/12 日 6/2 日

体育会 6/23 日

予約特典: 「就活準備ワンポイント動画」がもらえる!



CIC CAREER INVESTOR CONFERENCE

ハイキャリアを目指す学生のためのインターンシップ・業界研究イベント

文理総合 4.13 [SAT] 理工系 4.14 [SUN] 11:00～17:00 @ ONLINE

お問い合わせ先

株式会社マイナビ イベント運営事務局
job_webexpo_info@mynavi.jp



アプリから視聴予約や最新情報をチェック!
4/1(月)アプリダウンロード開始予定

※就職情報サイトに関する調査結果より/調査委託先: DataLab株式会社 (2023年9月)

就職情報サイト利用度 No.1

北海道で

合同説明会



マイナビ

インターンシップ& キャリア発見フェア

イベント
予約は
こちら



6/2 札幌ドーム 13:00~17:00

札幌	7/6	札幌パークホテル
札幌	6/1	理系 アクセスサッポロ
札幌	6/1	建築・土木 アクセスサッポロ
北海道	6/22	WEB開催

昨年出展企業(一部抜粋・順不同) ※2023年6月 北海道エリアにおける開催実績

*出展予定企業は諸般の事情により変更になる場合がございます。
*最新の出展予定企業はホームページをご確認ください。
*社名は昨年開催時のものです。

- ニトリ
- ケイシイシイ
【小樽洋菓子舗 LeTAO】
- 札幌テレビ放送(STV)
- セコマ【セイコーマート】
- 北洋銀行
- ホクレン農業協同組合連合会
- 北海道ガス【北ガス】
- 北海道銀行
- 北海道電力/
北海道電力ネットワーク
- 柳月 など

イベント予約から参加の流れ

マイナビ公式アプリをダウンロード
※4/1(月)アプリダウンロード開始予定



MyQR
コードは
こちら
表示!

当日はアプリから
MyQRコードを
表示して入場

※QRコードはデンソーウェーブの
登録商標です

本イベントは「インターンシップ&仕事体験」「オープン・カンパニー&キャリア教育等」の紹介を目的としたイベントです。

予約特典 : 「就活準備ワンポイント動画」がもらえる!



就職情報
サイト
利用率
No.1



全学年対象 | 視聴無料 | 入退場自由 | カメラ・マイク不要
 本イベントは「インターンシップ&仕事体験」「オープン・カンパニー&キャリア教育等」の紹介を目的としたイベントです。

オンゴトウチ
 推し×仕事×ご当地

＼エリアで／
 インターンシップ&
 キャリア発見 WEB

6.22 土 12:00
 17:00

全国
 同時開催！
 詳細はこちら



Check!

各エリアで活躍する企業の魅力に出会える1日！

※一部抜粋・順不同

日本全国各地から、この日だけ一挙に配信！

全国各地の特色ある
 ご当地企業が一堂に出展
 インターンシップなどの参加に
 向けて、開催地にこだわりたい人に
 オススメのWEB合同説明会です。

キャリアについて考える
 講座も実施
 自分自身のやりたいことを
 どう探していくかなど役立つ
 就活準備講座もライブ配信予定！

色々な業種を視聴し、
 業界研究を一日で完成
 気になる業種の企業は比較すること
 でその企業の強みが見えてきます。
 各社の魅力をチェックしてみましょう。

※諸般の事情により日時、内容が変更になる場合がございます。最新情報はホームページをご確認ください。

お問い合わせ先

株式会社マイナビ イベント運営事務局
 s.event-center@mynavi.jp



アプリから視聴予約や
 最新情報をチェック！

※就職情報サイトに関する調査結果より
 調査委託先: DataLab株式会社(2023年9月)

就職情報
 サイト
 利用率
 NO.1

大阪市主催 職員採用セミナー

開催決定

学生や社会人のみなさんにより大阪市のことを知っていただけるように、大阪市職員の仕事内容について紹介する「職員採用セミナー」を実施します。

みなさんと年齢の近い若手職員から経験豊富な先輩職員まで、様々な職員が登壇予定です。

大阪市についてより深く知れる良い機会ですので、みなさんのご参加をお待ちしております。

■事務職

- | | |
|-----------------------------|-----------------------------|
| ◎ 3/5(火) オンライン 14:00～15:00 | ◎ 4/4(木) オンライン 15:00～16:00 |
| ◎ 3/14(木) オンライン 10:00～11:00 | ◎ 4/12(金) オンライン 14:00～15:00 |
| ◎ 3/18(月) オンライン 16:00～17:00 | ◎ 4/19(金) オンライン 10:00～11:00 |
| ◎ 3/27(水) オンライン 15:00～16:00 | |

■技術職

都市建設[主に土木]、建築、機械、電気・電子・情報、化学、造園 の6職種それぞれで実施予定です。
日時・参加方法等の詳細については、決まり次第 HP に掲載します。

■福祉職

- | | |
|-----------------------------|-----------------------------|
| ◎ 3/15(金) オンライン 10:00～10:30 | ◎ 4/4(木) オンライン 14:00～14:30 |
| ◎ 3/19(火) オンライン 14:00～14:30 | ◎ 4/10(水) オンライン 10:00～10:30 |
| ◎ 3/27(水) オンライン 16:00～16:30 | ◎ 4/16(火) 対面 15:00～17:00 |
| ◎ 3/28(木) 対面 10:00～12:00 | ◎ 4/19(金) オンライン 16:00～16:30 |

対面実施のセミナーについては、事前申込みが必要です。

参加方法等の詳細は、大阪市ホームページをご覧ください。

<https://www.city.osaka.lg.jp/gyouseiinkai/page/0000002928.html>

(右記 QR コードからアクセスいただけます。)



令和6年度 大阪市職員採用試験

大阪市が求める人材像 高い志を持ち、多様な価値観を理解し、チャレンジ精神あふれる自律的な人材

申込み受付期間 4月2日(火) 午前9時から 4月22日(月) 正午まで
インターネットから受験申込を行ってください。

第1次試験日 6月16日(日)

試験区分		採用 予定者数	受験資格
事務行政 (22-25)		220 名程度	平成 11 年 4 月 2 日から平成 15 年 4 月 1 日までに 生まれた方 (職歴及び学歴は問いません。) (※1)
大学卒程度 技術	都市建設 [主に土木]	40 名程度	平成 7 年 4 月 2 日から平成 15 年 4 月 1 日までに 生まれた方 (職歴及び学歴は問いません。) (※1)
	建築	10 名程度	
	化学	5 名程度	
	造園	5 名程度	
	機械	5 名程度	平成 10 年 4 月 2 日から平成 15 年 4 月 1 日までに 生まれた方 (職歴及び学歴は問いません。) (※1)
	電気・電子・情報	10 名程度	
短大・高専卒程度 技術	都市建設 [主に土木]	5 名程度	平成 15 年 4 月 2 日から平成 17 年 4 月 1 日までに 生まれた方 ただし、大学卒 (見込みを含む。) の方を除きます。(※2)
	建築	数名程度 ※1~4 名程度を予定 しています。	
大学卒程度社会福祉		70 名程度	昭和 59 年 4 月 2 日から平成 15 年 4 月 1 日までに 生まれた方で、社会福祉主事任用資格を有する方又 は採用予定日までに取得する見込みの方 (職歴及び 学歴は問いません。) (※1)

(※1) 平成 15 年 4 月 2 日以降に生まれた方で、学校教育法に基づく大学 (短期大学を除く。) を卒業した方 (令和 7 年 3 月までに卒業する見込みの方を含む。) (又はこれと同等の資格があると人事委員会が認める方も受験いただけます。

(※2) 学校教育法に基づく大学 (短期大学を除く。) を卒業した方 (令和 7 年 3 月までに卒業する見込みの方を含む。) 又はこれと同等の資格があると人事委員会が認める方は受験できません。詳細は、大阪市ホームページ「職員採用試験における学歴要件について」 (<https://www.city.osaka.lg.jp/gyouseiinkai/page/0000429443.html>) をご覧ください。

試験日時や試験内容等の詳細は、大阪市ホームページをご覧ください。

<https://www.city.osaka.lg.jp/gyouseiinkai/page/0000156202.html>

(右記 QR コードからアクセスいただけます。)



【お問合せ先】

大阪市人事委員会

(行政委員会事務局任用調査部任用調査課)

大阪市北区中之島 1-3-20 (大阪市役所 4 階)

TEL : 06-6208-8545 FAX : 06-6231-4622



X (エックス) 公式アカウント

@oc_jinjiinkai

大阪市職員採用のご案内

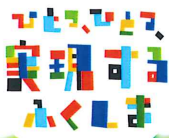

令和6年度 福島県職員募集

試験の種類	受付期間	試験日(第一次)
県職員(大学卒程度(先行実施枠))	3月 1日(金) ▶ 3月 21日(木)	4月 14日(日)
県職員(大学卒程度)	4月 17日(水) ▶ 5月 17日(金)	6月 16日(日)
県職員(資格免許職・高校卒程度)	8月 1日(木) ▶ 8月 23日(金)	9月 29日(日)
市町村立学校職員(学校栄養・学校事務)	8月 1日(木) ▶ 8月 23日(金)	9月 29日(日)
県職員(職務経験者)	7月 22日(月) ▶ 8月 23日(金)	10月 6日(日)

※日程は予定です。 ※申込方法等については、必ず受験案内でご確認ください。

採用試験に
関する
お問い合わせ

福島県人事委員会事務局 採用給与課

TEL 024-521-7590

〒960-8681 福島市杉妻町2番16号(福島県庁西庁舎4階)

詳しい情報はホームページや
採用担当SNSをチェック!

福島県職員採用



福島県職員
採用情報



採用担当
X(旧Twitter)



障がいのある2025年新卒学生の方を対象とした

ソフトバンク 会社説明会

会社への理解を深め、就活をリードしよう!

日程	開催場所	時間
3月 7日 (木)	竹芝本社	15:00~17:00
3月 13日 (水)	オンライン	15:00~16:30
3月 19日 (火)	竹芝本社	15:00~17:00
3月 22日 (金)	オンライン	15:00~16:30

※竹芝本社開催回はオフィスツアーあり ※内容、終了時間は変更になる場合がございます。

プログラム内容

① ソフトバンク会社説明

人々に笑顔と感動を、そして幸せを届け続けたい。そんなソフトバンクの志をはじめ、事業内容や事業展開、また障がい者採用について説明します。誰よりもソフトバンクに詳しくなれるチャンスです。

② 先輩社員との座談会

ソフトバンクでは、多くの障がいのある社員が様々な部署で活躍しています。就職活動の体験談・現在の業務内容・受けている配慮など、この場だから聞ける生のお話が盛り沢山です。

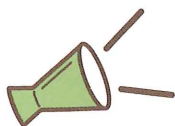

このイベントでしか得られないリアルな情報で、就活を一步リードしましょう!
ご応募をお待ちしております。

ご参加の予約方法

WebSanaで掲載しているソフトバンクの企業ページの右上にある「説明会／イベント予約する」ボタン、または「会社説明会 予約」ボタンからご予約ください。

※お申込み者が多数の場合は抽選とさせていただきます。

まずは

ウェブ・サーナ

検索



札幌で

マイナビ2025

2025年春、大学・大学院・高専・短大・専門学校卒業予定者、および卒業後も就職活動を継続中の既卒者、外国人留学生対象



©Fujiko-Pro, Shogakukan, TV-Asahi, Shin-ei, and ADK

今採用している企業に会って、自分の興味を広げよう!

マイナビ 就職セミナー 合同会社説明会

5/13 月

🕒 13:00-17:00 オープニングスクールは12時から

📍 ロイトン札幌
(4月より名称変更: グランドメルキュール札幌大通公園)

決め手に欠ける
何か足りない...
そんなあなたに!

プラスワン

選考準備+1

01 12:25 ~ 12:55
面接突破のコツ徹底解説で+1
面接必勝法

02 17:00 ~ 17:30
書類選考突破術で+1
エントリーシート
ブラッシュアップ講座

イベント
予約はこちら!



出展予定企業 (一部抜粋・順不同)

約30業種・約50社出展予定!

- ▶ 北海道乳業 | 食品
- ▶ 道東アークス | スーパーマーケット
- ▶ 共栄システムズ | ソフトウェア
- ▶ インハウスコミット | 各種ビジネスサービス・BPO
- ▶ 野口観光グループ | ホテル・旅館
- ▶ かんぼ生命保険 (日本郵政グループ) | 生命保険
- ▶ 長谷川産業【スイートデコレーション】 | 専門店 (書籍・音楽・インテリア)
- ▶ ヨドバシカメラ | 専門店 (家電・OA機器)
- ▶ ISA【エルテスグループ】 | セキュリティ
- ▶ グランベルホテル | ホテル・旅館
- ▶ パスウェイ | 教育
- ▶ 合同容器 | 紙・パルプ
- ▶ 東急コミュニティー | 不動産 (管理)

ほか多数!

*出展予定企業は諸般の事情により変更になる場合がございます。最新の情報はホームページをご確認ください。

CHECK!

来場特典 最大3,500円分 の就職活動に役立つ 選べるe-GIFT プレゼント!

注目
イベント!

マイナビ
就職EXP
夏の陣

6/11 火
札幌パークホテル 12:00~17:00

マイナビWEB
就職EXP
北海道

6/15 土
WEB 12:00~17:00





チャレンジできる、
おもしろさ。

Try to challenge



和歌山県 職員募集案内2024

● 試験情報

区分	受付期間	第1次試験	受験資格 ※その他の受験資格等は必ず試験案内で確認してください。	
早期募集枠試験 (大学卒業程度)	令和6年3月1日(金) ～3月21日(木)	令和6年4月3日(水)～4月14日(日)のうち受験者が選択する日 (全国にあるテストセンター会場)	平成7年4月2日から平成15年4月1日までに生まれた人	
Ⅰ種試験・社会人採用試験 (大学卒業程度)	令和6年4月18日(木) ～5月17日(金)	令和6年6月16日(日)	Ⅰ種(一般行政・土木・農業工学)	平成7年4月2日から平成15年4月1日までに生まれた人
			Ⅰ種(上記以外の試験区分)	平成元年4月2日から平成15年4月1日までに生まれた人
			社会人採用	昭和54年4月2日から平成7年4月1日までに生まれた人
Ⅱ種試験 (短期大学卒業程度)	令和6年7月22日(月) ～8月23日(金)	令和6年9月29日(日)	Ⅱ種	平成12年4月2日から平成17年4月1日までに生まれた人
Ⅲ種(土木・農業土木)			平成15年4月2日から平成19年4月1日までに生まれた人	
Ⅲ種(上記以外の試験区分)			平成12年4月2日から平成19年4月1日までに生まれた人	
Ⅲ種試験 (高校卒業程度)				

お問い合わせ / 和歌山県人事委員会事務局

〒640-8585 和歌山市小松原通1-1 TEL.073-441-3763 FAX.073-433-4085

採用サイト



リクナビ 2026

注目企業が
多数参加予定!

オンラインでインターンシップ&キャリアが探せる

リクナビ 就活準備WEBライブ

北海道*

6/16日

10:00 ▶ 19:00

オンラインで
気軽に参加できる!

- ☑カメラ・マイクOFFで視聴可能!
- ☑途中入室自由!



就活準備の
基礎が学べる
セミナーも開催!



* 北海道エリアまたはWEB上で実施されるインターンシップ&キャリアを募集している企業が参加予定です

事前予約限定
特典



リクルート期間限定ポイント1,000ポイントを
抽選で合計3,000名様にプレゼント!

就活準備に
使える!

応募条件 以下①~③をすべて満たす方が抽選対象となります: ①予約画面でキャンペーンコード「2026」を入力して予約 ②予約した日程のイベント当日に3社以上の「出席登録」 ③予約したイベント開催後、企業・リクナビからのお知らせ受信用メールアドレス「リクナビ就活準備WEBライブ参加者アンケート」を期限内に回答

* 2024年6月~7月開催の「リクナビ就活準備WEBライブ」が対象となります * 詳細はリクナビ2026をご確認ください

予約はこちらから!



まだ、ここない、出会い、
RECRUIT

* 2024年4月1日予約開始予定

リクナビ 2026

注目企業が
多数参加予定!

オンラインでインターンシップ&キャリアが探せる
リクナビ

就活準備WEBライブ

6/1^土 2^日 8^土 9^日 22^土 23^日 29^土

7/6^土 20^土

エリア向け開催*

6/15^土 16^日

開催時間 10:00 ▶ 19:00

オンラインで
気軽に参加できる!

- ☑カメラ・マイクOFFで視聴可能!
- ☑途中入退室自由!



就活準備の
基礎が学べる
セミナーも開催!



※エリア開催日程では、北海道・東北・北関東・北陸・甲信越・東海・関西・中国・四国・九州・沖縄またはWEB上で実施されるインターンシップ&キャリアを募集している企業が参加予定です

事前予約限定
特典



リクルート期間限定ポイント1,000ポイントを
抽選で合計3,000名様にプレゼント!

応募条件 以下①~③をすべて満たす方が抽選対象となります: ①予約画面でキャンペーンコード「2026」を入力して予約 ②予約した日程のイベント当日に3社以上の「出席登録」 ③予約したイベント開催後、企業・リクナビからのお知らせ受信用メールアドレス「リクナビ就活準備WEBライブ参加者アンケート」を期限内に回答

就活準備に
使える!

予約はこちらから!



*2024年6月~7月開催の「リクナビ就活準備WEBライブ」が対象となります *詳細はリクナビ2026をご確認ください

まだ、ここいない、出会い。

RECRUIT

*2024年4月1日予約開始予定

新たな時代の司法を担う「裁判所職員」

One Team

For Justice

裁判所事務官
裁判所書記官
家庭裁判所調査官



令和6年度 裁判所職員採用試験

- ①裁判所職員採用総合職試験 (裁判所事務官 院卒者区分)
- ②裁判所職員採用総合職試験 (裁判所事務官 大卒程度区分)
- ③裁判所職員採用総合職試験 (家庭裁判所調査官補 院卒者区分)
- ④裁判所職員採用総合職試験 (家庭裁判所調査官補 大卒程度区分)
- ⑤裁判所職員採用一般職試験 (裁判所事務官 大卒程度区分)

受付期間 (インターネット申込み)

3月15日(金) 午前10時00分～4月8日(月)

第1次試験日 5月11日(土)

受験案内は、2月8日(木)から裁判所ウェブサイトに掲載します。裁判所ウェブサイトでは採用試験に関する様々な情報を紹介しています。



最高裁判所 事務総局人事局

〒102-8651 東京都千代田区隼町4番2号 Tel.03-3264-5758(職員採用試験係)

採用試験について詳しくはこちらから

裁判所職員採用試験



リサイクル適性
この印刷物は、印刷用の紙へ
リサイクルできます。

国家公務員募集



1万6千人。
北海道にも、
いるんです。

※令和3年度調査時点での人数。

知ってましたか？
北海道で受験できます。

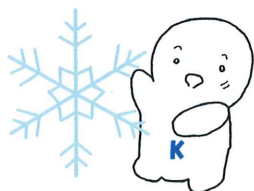

KOHちゃん
国家公務員採用
イメージキャラクター

一般職 大卒程度

行政
デジタル・電気・電子
機械 土木 建築
物理 化学
農学 農業農村工学 林学

一般職 高卒者

事務
技術 農業土木 林業

採用区分や人数はその年度により異なります。

大卒程度は
2月22日
申込開始！



国家 公務員 になる

国家公務員って難しい？
試験って複雑でわからない？
しっかりと準備して臨めば
きつと大丈夫。道内で受けられ
るから挑戦もしやすい。
多種多様な官庁があるから、
自分の活躍したいフィールドを
見つけられる。まずは、知るところ
から始めてみてください。

受験地は？

1次試験地は、
便利な道内で。

一般職 大卒程度

札幌市を含む全国複数試験地

一般職 高卒者

札幌市、函館市、旭川市、帯広市、北見市
を含む全国多数！

※試験は隣接地で行われる場合もあります。
詳細は、後日公表の受験案内をご覧ください。

採用までのフローは？

※一般職大卒
程度の場合

第1次試験（筆記）

北海道で
受験可能！

第2次試験（面接）

一部を除いて
札幌市で受験可能！

官庁訪問

自分に合った官庁を
探せる！

※主な流れを示しています。
詳細やルールについては、採用情報NAVIをご覧ください。

働き方・給料は？

基本形 1日7時間45分（8：30～17：15）
土・日・祝日等の休日は休み

給与 一般職（大卒） 202,086 円～
一般職（高卒） 171,598 円～

※札幌市内で働く場合の地域手当を含む。

手当

休暇・手当は一部を掲載しています。

通勤手当

住居手当

扶養
手当

期末・勤勉手当(ボーナス)

休暇

女性育休
99.1%取得

男性育休
72.5%取得

年次
休暇

夏季休暇

介護休暇

年間
20日

上記値は、「仕事と家庭の両立支援関係制度の利用状況調査(令和4年度)の結果について」(人事院,2022)による

その他

テレワーク勤務

自宅で仕事ができる。
国家公務員でも広まっています！

フレックスタイム制

ルールの中で、好きなように勤務
時間を決められます！

道内にはどんな官庁が？

人事院	人事院北海道事務局
公正取引委員会	公正取引委員会北海道事務所
警察庁	北海道警察情報通信部
総務省	北海道管区行政評価局 北海道総合通信局
法務省	札幌高等検察庁 札幌矯正管区 北海道地方更生保護委員会 札幌法務局
出入国在留管理庁	札幌出入国在留管理局
公安調査庁	北海道公安調査局
財務省	北海道財務局 函館税関
国税庁	札幌国税局
厚生労働省	小樽検疫所 国立障害者リハビリテーションセンター 自立支援局函館視力障害センター 北海道厚生局（麻薬取締部含む） 北海道労働局
農林水産省	横浜植物防疫所札幌支所 動物検疫所北海道・東北支所 北海道農政事務所
林野庁	北海道森林管理局
水産庁	北海道漁業調整事務所
経済産業省	北海道経済産業局 北海道産業保安監督部
国土交通省	国土地理院北海道地方測量部 函館地方海難審判所 北海道開発局 北海道運輸局 東京航空局 札幌航空交通管制部
気象庁	札幌管区气象台
海上保安庁	第一管区海上保安本部
運輸安全委員会	運輸安全委員会事務局函館事務所
環境省	北海道地方環境事務所
防衛省	北海道防衛局 陸上自衛隊北部方面総監部 海上幕僚監部 航空幕僚監部
防衛装備庁	千歳試験場
農林水産省所管 独立行政法人	農林水産消費安全技術センター 札幌センター

参加機関一覧 昨年例

今年の参加機関は決定次第公表します

府省名・機関名	区分	府省名・機関名	区分	府省名・機関名	区分
1 札幌国税局	国税	19 札幌高等検察庁	行政	37 札幌法務局	行政
2 北海道管区行政評価局	行政	20 北海道総合通信局	行政技術	38 北海道厚生局	行政
3 北海道経済産業局	行政技術	21 北海道労働局	行政労基	39 北海道開発局	行政
4 北海道厚生局 麻薬取締部	行政	22 東京航空局	行政技術	40 【国土交通省】	行政
5 農林水産消費 安全技術センター	技術	23 第一管区海上保安本部	海保	41 札幌航空交通管制部	航空
6 【警察庁】	行政	24 北海道公安調査局	行政技術	42 【林野庁】 北海道森林管理局	行政技術
7 国土地理院 北海道地方測量部	技術	25 北海道産業保安監督部	技術	43 横浜植物防疫所	技術
8 【経済産業省】	行政技術	26 北海道警察情報通信部	行政技術	44 北海道防衛局	行政技術
9 小樽検疫所	行政食監	27 札幌管区気象台	行政技術	45 北海道運輸局	行政技術
10 【環境省】	行政技術	28 陸上自衛隊 北部方面総監部	行政技術	46 函館税関	行政技術
11 北海道開発局	技術	29 【内閣情報調査室】 【内閣衛星情報センター】	行政技術	47 【農林水産省】	行政技術
12 【総務省】	行政	30 【公正取引委員会】	行政	48 【厚生労働省】	行政
13 【個人情報保護委員会】	行政技術	31 【原子力規制庁】	行政技術	49 【デジタル庁】	行政技術
14 北海道財務局	財務	32 北海道農政事務所	行政	50 【人事院】	行政
15 【内閣府】	行政技術	33 【金融庁】	行政技術	51 【内閣法制局】	行政
16 【財務省本省】	行政	34 【特許庁】	行政	52 札幌矯正管区	刑務
17 公正取引員会事務総局 北海道事務所	行政	35 【防衛省】	行政技術	53 北海道地方更生保護委員 会	行政法務
18 札幌出入国在留管理局	行政	36 【文部科学省】	行政技術	54 札幌高等裁判所	裁判

注① 「区分」中、「行政」は一般職試験（大卒程度試験）行政区分、「技術」は一般職試験（大卒程度試験）技術系区分、「法務」は法務省専門職員（人間科学）採用試験、「財務」は財務専門官採用試験、「国税」は国税専門官採用試験、「食監」は食品衛生監視員採用試験、「労基」は労働基準監督官採用試験、「航空」は航空管制官採用試験、「海保」は海上保安官採用試験、「裁判」は裁判所職員採用試験を示します。

注② 【 】は本府省です。

◇給 与◇

採用当初の額は、次のとおりです。

試験名	給与	試験名	給与	
総合職試験	院卒者試験	268,920円	国税専門官	269,640円
	大卒程度試験	240,840円	食品衛生監視員	236,160円
一般職試験(大卒程度試験)	235,440円	労働基準監督官	237,480円	
皇宮護衛官(大卒程度試験)	269,520円	航空管制官	※2 207,972円	
法務省専門職員(人間科学)	※1 267,480円	海上保安官	※3 196,200円	
財務専門官	235,440円			

(注) 1 この表は、「一般職の職員の給与に関する法律」の規定によるもので、東京都特別区に勤務する場合における2024(令和6)年4月1日の給与の例です。

- ※1 矯正心理専門職及び法務教官の例です。
- ※2 航空保安大学校(泉佐野市)に入学時(研修期間中)の例です。
- ※3 海上保安大学校(呉市)に入学時(研修期間中)の例です。

- 上記のほか、次のような諸手当が支給されます。
 扶養手当……扶養親族のある者に支給。月額10,000円等
 住居手当……借家(賃貸のアパート等)に住んでいる者等に、月額最高28,000円
 通勤手当……交通機関を利用している者等に、定期券相当額(1箇所あたり最高55,000円)等
 本府省業務調整手当……本府省の業務に従事する者に、行政(一)2級の場合、月額8,800円。行政(一)1級の場合、月額7,200円。
 期末手当・勤勉手当(いわゆるボーナス)……1年間に俸給等の約4.50月分
- 経験者採用試験で採用された者の給与は、採用者の経験年数と同程度の経験年数を有する職員が受ける給与との均衡を考慮して決定します。
- 行政執行法人に採用された者には、行政執行法人が定めた給与が支給されます。

◇勤務時間・休暇◇

- 勤務時間は、原則として、1日7時間45分で、土・日曜日及び祝日等の休日は休みです。
 休暇には、年次休暇(年20日(4月1日採用の場合、採用の年は15日)。残日数は20日を限度として翌年に繰越し)のほか、病欠休暇、特別休暇(夏季・結婚・出産・忌引・ボランティア等)及び介護休暇等があります。
 また、ワーク・ライフ・バランス(仕事と家庭生活の両立)支援制度として、育児休業制度等があります。
- 行政執行法人に採用された者の勤務時間・休暇等は、行政執行法人ごとに定められています。

◇各試験の2023年度実施状況◇

国家公務員試験採用情報NAVIを御覧ください。

<< 外務省専門職員採用試験 >>

- 外交領事業務に従事する職員を採用するための外務省専門職員採用試験は、外務省によって次のとおり行われます。
- 受験案内等の請求その他詳細については、外務省人事課採用班(〒100-8919 東京都千代田区霞が関2-2-1 電話番号(03)3580-3311(内線2131))にお問い合わせください。
- 外務省専門職員採用試験の情報は、外務省ホームページでも見られます。

試験名	受験資格	受付期間 (受験案内等 配布開始日)	試験日		合格者 発表日
外務省 専門職員	①1994(平成6).4.2~2003(平成15).4.1生まれの者 ②2003(平成15).4.2以降生まれで (ア)大学卒の者及び2025(令和7).3までに大学卒見の者 並びに人事院がこれらの者と同等の資格があると認める者 (イ)短大又は高専卒の者及び2025(令和7).3までに短大 又は高専卒見の者並びに人事院がこれらの者と同等の 資格があると認める者 (注)外国の国籍を有する者は、受験することができません。	3.22(金) 5 4.5(金) [2.15(木)]	第1次	6.1(土)・2(日)	7.1(月)
			第2次	7.16(火)~7.25(木)	8.14(水)

<< 総合職試験相当及び一般職試験(大卒程度試験)相当の試験 >>

前記以外にも、各府省によって行われている試験があり、次のものが予定されています。
 詳しくは、各実施府省にお問い合わせください。

試験の程度	区分	試験の名称	問合せ先	電話(代表)	受付期間
総合職試験 (院卒者試験)相当	獣医学	厚生労働省獣医系技術職員採用試験	厚生労働省大臣官房人事課	(03)5253-1111	4月中旬~5月中旬
		農林水産省獣医系技術職員採用試験	農林水産省大臣官房秘書課	(03)3502-8111	4月上旬~5月上旬
総合職試験 (大卒程度試験)相当	意匠学	特許庁意匠審査職員採用試験	特許庁総務部秘書課	(03)3581-1101	2月5日(月)~3月4日(月)
一般職試験 (大卒程度試験)相当	畜産	農林水産省畜産系技術職員採用試験	農林水産省畜産局畜産振興課	(03)3502-8111	4月上旬~5月上旬
	水産	農林水産省水産系技術職員採用試験	水産庁漁政部漁政課	(03)3502-1956	4月中旬~5月中旬
	船舶工学	国土交通省船舶系技術職員採用試験	国土交通省大臣官房人事課	(03)5253-8111	4月中旬~5月中旬
	原子力工学	原子力規制庁原子力工学系職員採用試験	原子力規制庁長官官房人事課	(03)3581-3352	3月1日(金)~5月中旬

国家公務員採用試験を受けられない者

- 日本の国籍を有しない者
 ※日本国籍を有する者であっても外国の国籍を有する者は、外務公務員になることができません。
- 国家公務員法第38条の規定により国家公務員となることができない者
 ○ 禁錮以上の刑に処せられ、その執行を終るまでの者又はその刑の執行猶予の期間中の者その他その執行を受けることがなくなるまでの者
 ○ 一般職の国家公務員として懲戒免職の処分を受け、その処分の日から2年を経過しない者
 ○ 日本国憲法又はその下に成立した政府を暴力で破壊することを主張する政党その他の団体を結成し、又はこれに加入した者
- 平成11年改正前の民法の規定による準禁治産の宣告を受けている者(心神耗弱を原因とするもの以外)

2024年度

人事院

国家公務員採用試験の概要

一院卒者試験・大卒程度試験一

国家公務員採用総合職試験(院卒者試験)
 国家公務員採用総合職試験(大卒程度試験)
 国家公務員採用一般職試験(大卒程度試験)
 皇宮護衛官採用試験(大卒程度試験)
 法務省専門職員(人間科学)採用試験
 財務専門官採用試験

国税専門官採用試験
 食品衛生監視員採用試験
 労働基準監督官採用試験
 航空管制官採用試験
 海上保安官採用試験
 経験者採用試験

◇採用試験の情報◇

人事院ホームページの「国家公務員試験採用情報NAVI」で御確認ください。



◇点字による試験◇

国家公務員採用総合職試験(大卒程度試験)の「法律」区分、国家公務員採用一般職試験(大卒程度試験)の「行政」区分については、点字による試験(パソコンによる音声読み上げを補助として併用できます。)を行います。

点字による受験を希望する方は、人事院各地方事務局(所)にお問い合わせください。

◇申込方法◇

各試験の申込みは、インターネットにより行ってください。

「インターネット申込専用アドレス」 [<https://www.jinji-shiken.go.jp/juken.html>]

◇問合せ先◇

① 総合職試験及び一般職試験(大卒程度試験)

問合せ先	所在地	電話
人事院北海道事務局	〒060-0042 札幌市中央区大通西12丁目	(011)241-1248
人事院東北事務局	〒980-0014 仙台市青葉区本町3-2-23	(022)221-2022
人事院関東事務局	〒330-9712 さいたま市中央区新都心1-1	(048)740-2006~8
人事院中部事務局	〒460-0001 名古屋市中区三の丸2-5-1	(052)961-6838
人事院近畿事務局	〒553-8513 大阪市福島区福島1-1-60	(06)4796-2191
人事院中国事務局	〒730-0012 広島市中区上八丁堀6-30	(082)228-1183
人事院四国事務局	〒760-0019 高松市サンポート3-33	(087)880-7442
人事院九州事務局	〒812-0013 福岡市博多区博多駅東2-11-1	(092)431-7733
人事院沖縄事務所	〒900-0022 那覇市樋川1-15-15	(098)834-8400

② 上記①以外の試験

試験名	問合せ先	
皇宮護衛官 (大卒程度試験)	皇宮警察本部	https://www.npa.go.jp/kougu/recruit/index.html
法務省専門職員 (人間科学)	法務省各矯正管区、各少年院、各少年鑑別所、各地方更生保護委員会	https://www.moj.go.jp/jinji/shomu/jinji05_00014.html
財務専門官	各財務局、福岡財務支局、沖縄総合事務局財務部	https://www.mof.go.jp/about_mof/recruit/zaimu/zaimusenmonkan/index.htm
国税専門官	各国税局、沖縄国税事務所	https://www.nta.go.jp/about/recruitment/kokusen/shiken/test_02.htm
食品衛生監視員	厚生労働省検疫所管理室、小樽・大阪・福岡各検疫所	https://www.mhlw.go.jp/general/saiyo/shokukan.html
労働基準監督官	各都道府県労働局	https://www.mhlw.go.jp/general/saiyo/kantokukan.html
航空管制官	航空保安大学校	https://www.cab.mlit.go.jp/asc/exam/index.html
海上保安官	各管区海上保安本部	https://www.kaiho.mlit.go.jp/recruitment/
経験者	人事院人材局試験課	https://www.jinji.go.jp/saiyo/saiyo/sonota/sonota.html

試験名	受験資格	受付期間	試験日	試験種目	合格者発表日
院卒者試験	1994(平成6).4.2以降生まれで ①大学院修士課程又は専門職大学院の課程修了者及び2025(令和7).3までに大学院修士課程又は専門職大学院の課程修了見込みの者 ②人事院が①に掲げる者と同等の資格があると認める者	2.5(月) 3.26(月)	第1次 3.17(日) 4.14(日)	基礎能力試験(多肢選択式)	4.1(月)
				専門試験(多肢選択式)(法務区分を除く)	
				専門試験(記述式)(法務区分を除く)	
院卒者試験	1994(平成6).4.2以降生まれで ①法科大学院の課程修了者であって司法試験に合格したもの ②2025(令和7).3までに法科大学院の課程を修了見込みの者であって司法試験に合格したもの ③司法試験予備試験に合格した者であって司法試験に合格したもの	[2023年12.25(月)]	第2次 4.30(火) 5.15(水)	政策課題討議試験	5.28(火)
				人物試験	
				英語試験	
院卒者試験	①1994(平成6).4.2～2003(平成15).4.1生まれの者 ②2003(平成15).4.2以降生まれで(ア)大学(短大を除く。以下同じ。)卒の者及び2025(令和7).3までに大学卒見の者 (イ)人事院が(ア)に掲げる者と同等の資格があると認める者	7.26(金) 8.19(月)	第1次 3.17(日) 4.14(日)	基礎能力試験(多肢選択式)	4.1(月)
				専門試験(多肢選択式)	
				専門試験(記述式)	
院卒者試験	①1994(平成6).4.2～2005(平成17).4.1生まれの者 ②2005(平成17).4.2以降生まれで(ア)大学(短大を除く。以下同じ。)卒の者及び2025(令和7).3までに大学卒見の者 (イ)人事院が(ア)に掲げる者と同等の資格があると認める者	[7.2(火)]	第2次 4.22(月) 5.15(水)	人物試験	5.28(火)
				英語試験	
				英語試験	
院卒者試験	①1994(平成6).4.2～2005(平成17).4.1生まれの者 ②2005(平成17).4.2以降生まれで(ア)大学(短大を除く。以下同じ。)卒の者及び2025(令和7).3までに大学卒見の者 (イ)人事院が(ア)に掲げる者と同等の資格があると認める者	7.26(金) 8.19(月)	第1次 9.29(日)	基礎能力試験(多肢選択式)	10.16(水)
				総合論文試験	
				英語試験	
院卒者試験	①1994(平成6).4.2～2005(平成17).4.1生まれの者 ②2005(平成17).4.2以降生まれで(ア)大学(短大を除く。以下同じ。)卒の者及び2025(令和7).3までに大学卒見の者 (イ)人事院が(ア)に掲げる者と同等の資格があると認める者	[7.2(火)]	第2次 11.16(土)又は11.23(土) 11.17(日)又は11.24(日)	企画提案試験	12.12(木)
				政策課題討議試験	
				人物試験	
院卒者試験	①1994(平成6).4.2～2005(平成17).4.1生まれの者 ②2005(平成17).4.2以降生まれで(ア)大学(短大を除く。以下同じ。)卒の者及び2025(令和7).3までに大学卒見の者 (イ)人事院が(ア)に掲げる者と同等の資格があると認める者	7.26(金) 8.19(月)	第1次 9.29(日)	基礎能力試験(多肢選択式)	10.16(水)
				総合論文試験	
				英語試験	
院卒者試験	①1994(平成6).4.2～2005(平成17).4.1生まれの者 ②2005(平成17).4.2以降生まれで(ア)大学(短大を除く。以下同じ。)卒の者及び2025(令和7).3までに大学卒見の者 (イ)人事院が(ア)に掲げる者と同等の資格があると認める者	[7.2(火)]	第2次 11.16(土)又は11.23(土) 11.17(日)又は11.24(日)	企画提案試験	12.12(木)
				政策課題討議試験	
				人物試験	
院卒者試験	①1994(平成6).4.2～2005(平成17).4.1生まれの者 ②2005(平成17).4.2以降生まれで(ア)大学(短大を除く。以下同じ。)卒の者及び2025(令和7).3までに大学卒見の者 (イ)人事院が(ア)に掲げる者と同等の資格があると認める者	7.26(金) 8.19(月)	第1次 9.29(日)	基礎能力試験(多肢選択式)	10.16(水)
				総合論文試験	
				英語試験	
院卒者試験	①1994(平成6).4.2～2005(平成17).4.1生まれの者 ②2005(平成17).4.2以降生まれで(ア)大学(短大を除く。以下同じ。)卒の者及び2025(令和7).3までに大学卒見の者 (イ)人事院が(ア)に掲げる者と同等の資格があると認める者	[7.2(火)]	第2次 11.16(土)又は11.23(土) 11.17(日)又は11.24(日)	企画提案試験	12.12(木)
				政策課題討議試験	
				人物試験	

試験名	受験資格	受付期間	試験日	試験種目	合格者発表日
国家公務員採用一般職試験	行 政 デジタル・電気・電子 機械 土木 建築物 化学 農業農村工学 林 学	2.22(木) 3.25(月)	第1次 6.2(日)	基礎能力試験(多肢選択式)	6.26(水)
				専門試験(多肢選択式)	
				一般論文試験【行政区分】 専門試験(記述式)【行政区分以外の区分】	
国家公務員採用一般職試験	行 政 デジタル・電気・電子 機械 土木 建築物 化学 農業農村工学 林 学	2.22(木) 3.25(月)	第2次 7.10(水) 7.26(金)	人物試験	8.13(火)
				基礎能力試験(多肢選択式)	
				課題論文試験	
国家公務員採用一般職試験	行 政 デジタル・電気・電子 機械 土木 建築物 化学 農業農村工学 林 学	2.22(木) 3.25(月)	第1次 5.26(日)	基礎能力試験(多肢選択式)	6.26(水)
				課題論文試験	
				人物試験	
国家公務員採用一般職試験	行 政 デジタル・電気・電子 機械 土木 建築物 化学 農業農村工学 林 学	2.22(木) 3.25(月)	第2次 7.9(火) 7.17(水)	身体検査	8.13(火)
				身体測定	
				体力検査	
国家公務員採用一般職試験	矯正心理専門職A(男子に限る) 矯正心理専門職B(女子に限る)	2.22(木) 3.25(月)	第1次 5.26(日)	基礎能力試験(多肢選択式)	6.18(火)
				専門試験(多肢選択式)	
				専門試験(記述式)	
国家公務員採用一般職試験	法務省専門職員(人間科学)	2.22(木) 3.25(月)	第2次 7.1(月) 7.4(木)	人物試験	8.13(火)
				身体検査【保護観察官以外の区分】	
				身体測定【保護観察官以外の区分】	
国家公務員採用一般職試験	法務省専門職員(人間科学)	2.22(木) 3.25(月)	第1次 5.26(日)	基礎能力試験(多肢選択式)	6.18(火)
				専門試験(多肢選択式)	
				専門試験(記述式)	
国家公務員採用一般職試験	法務省専門職員(人間科学)	2.22(木) 3.25(月)	第2次 7.1(月) 7.4(木)	人物試験	8.13(火)
				身体検査【保護観察官以外の区分】	
				身体測定【保護観察官以外の区分】	
国家公務員採用一般職試験	財 務 専 門 官	[2.1(木)]	第1次 5.26(日)	基礎能力試験(多肢選択式)	6.18(火)
				専門試験(多肢選択式)	
				専門試験(記述式)	
国家公務員採用一般職試験	財 務 専 門 官	[2.1(木)]	第2次 7.1(月) 7.4(木)	人物試験	8.13(火)
				基礎能力試験(多肢選択式)	
				課題論文試験	
国家公務員採用一般職試験	国 税 専 門 官	[2.1(木)]	第1次 5.26(日)	基礎能力試験(多肢選択式)	6.18(火)
				専門試験(多肢選択式)	
				専門試験(記述式)	
国家公務員採用一般職試験	国 税 専 門 官	[2.1(木)]	第2次 6.24(月) 7.5(金)	人物試験	8.13(火)
				身体検査	
				基礎能力試験(多肢選択式)	

試験名	受験資格	受付期間	試験日	試験種目	合格者発表日
食品衛生監視員	①1994(平成6).4.2～2003(平成15).4.1生まれで(ア)大学(短大を除く。以下同じ。)において薬学、畜産学、水産学又は農芸化学の課程を修めて卒業した者及び2025(令和7).3までに当該課程を修めて大学卒見の者 (イ)都道府県知事の登録を受けた食品衛生監視員の養成施設において所定の課程修了者及び2025(令和7).3までに当該課程修了見込みの者 ②2003(平成15).4.2以降生まれで(ア)①(ア)に掲げる者 (イ)都道府県知事の登録を受けた食品衛生監視員の養成施設において所定の課程修了者又は2025(令和7).3までに当該課程修了見込みの者 (ウ)人事院が(ア)又は(イ)に掲げる者と同等の資格があると認める者	2.22(木) 3.25(月)	第1次 5.26(日)	基礎能力試験(多肢選択式)	6.26(水)
				専門試験(多肢選択式)	
				専門試験(記述式)	
食品衛生監視員	①1994(平成6).4.2～2003(平成15).4.1生まれで(ア)大学(短大を除く。以下同じ。)卒の者及び2025(令和7).3までに大学卒見の者 (イ)人事院が(ア)に掲げる者と同等の資格があると認める者	2.22(木) 3.25(月)	第2次 7.9(火) 7.17(水)	人物試験	8.13(火)
				身体検査	
				身体測定	
食品衛生監視員	①1994(平成6).4.2～2003(平成15).4.1生まれの者 ②2003(平成15).4.2以降生まれで(ア)大学(短大を除く。以下同じ。)卒の者及び2025(令和7).3までに大学卒見の者 (イ)人事院が(ア)に掲げる者と同等の資格があると認める者	2.22(木) 3.25(月)	第1次 5.26(日)	基礎能力試験(多肢選択式)	6.18(火)
				専門試験(多肢選択式)	
				専門試験(記述式)	
食品衛生監視員	①1994(平成6).4.2～2003(平成15).4.1生まれの者 ②2003(平成15).4.2以降生まれで(ア)大学(短大を除く。以下同じ。)卒の者及び2025(令和7).3までに大学卒見の者 (イ)人事院が(ア)に掲げる者と同等の資格があると認める者	2.22(木) 3.25(月)	第2次 7.9(火) 7.12(金)	人物試験	8.13(火)
				身体検査	
				体力検査	
専門職試験	①1994(平成6).4.2～2003(平成15).4.1生まれの者 ②2003(平成15).4.2以降生まれで(ア)大学(短大を除く。以下同じ。)卒の者及び2025(令和7).3までに大学卒見の者 (イ)人事院が(ア)に掲げる者と同等の資格があると認める者	2.22(木) 3.25(月)	第1次 5.26(日)	基礎能力試験(多肢選択式)	6.18(火)
				適性試験	
				外国語試験(聞き取り)	
専門職試験	①1994(平成6).4.2～2003(平成15).4.1生まれの者 ②2003(平成15).4.2以降生まれで(ア)大学(短大を除く。以下同じ。)卒の者及び2025(令和7).3までに大学卒見の者 (イ)人事院が(ア)に掲げる者と同等の資格があると認める者	2.22(木) 3.25(月)	第2次 7.3(水)	外国語試験(面接)	8.13(火)
				人物試験	
				適性試験	
専門職試験	①1994(平成6).4.2～2003(平成15).4.1生まれの者 ②2003(平成15).4.2以降生まれで(ア)大学(短大を除く。以下同じ。)卒の者及び2025(令和7).3までに大学卒見の者 (イ)人事院が(ア)に掲げる者と同等の資格があると認める者	2.22(木) 3.25(月)	第3次 8.22(木) 8.23(金)	身体検査	10.2(水)
				身体測定	
				適性試験	
専門職試験	1994(平成6).4.2以降生まれで ①大学(短大を除く。以下同じ。)卒の者及び2025(令和7).3までに大学卒見の者 ②人事院が①に掲げる者と同等の資格があると認める者	2.22(木) 3.25(月)	第1次 5.26(日)	基礎能力試験(多肢選択式)	6.26(水)
				課題論文試験	
				人物試験	
専門職試験	1994(平成6).4.2以降生まれで ①大学(短大を除く。以下同じ。)卒の者及び2025(令和7).3までに大学卒見の者 ②人事院が①に掲げる者と同等の資格があると認める者	2.22(木) 3.25(月)	第2次 7.9(火) 7.17(水)	身体検査	8.13(火)
				身体測定	
				体力検査	
経験者試験	2024(令和6)年7月以降公表予定				

○ 昨年度からの主な変更点

- 総合職試験(院卒者試験)「法務区分」は、これまで秋に実施していましたが、司法試験の日程が変更されたことを踏まえ、春の院卒者試験として実施します。
- 総合職試験(院卒者試験)「行政区分」に「人文系」コースを創設し、総合職試験(大卒程度試験)の「政治・国際区分」を「政治・国際・人文区分」に改編します。

- 受付期間欄の[]内は、受験案内等の国家公務員試験採用情報NAV I掲載日を示します。
- 総合職試験の英語試験については、英語の能力の程度に応じて加算するものです。
- 総合職試験(大卒程度試験)「教養区分」の第2次試験は、第1次試験合格通知書で指定する連続する2日間になります。
- 航空管制官採用試験の適性試験については、第1次試験(多肢選択式の筆記試験)と第3次試験(航空管制業務シミュレーションによる試験)に分けて実施します。

大学院生の 就活は アカリクで!

大学院生が選ぶ
就活サイト**No.1**[※]
17万人以上の大学院生が
アカリクを利用!



大学院生を
積極採用する企業
100%!



院生就活の
プロに
相談もできる!



※日本マーケティングリサーチ機構調べ 調査概要：2021年9月期_ブランドのWEB印象調査

Amazonギフト券最大**2,000円**分もらえる!
新規登録キャンペーン開催中!!



アカリクは、大学院生に特化！

01

研究を活かせる スカウトが届く！

研究内容を登録するだけで、多くの企業からスカウトをもらえるチャンス！忙しい大学院生活の中でも効率的に就活を進められます。
マッチ度の高い企業や、あなたに魅力を感じた思いがけない企業と出会えることも！？

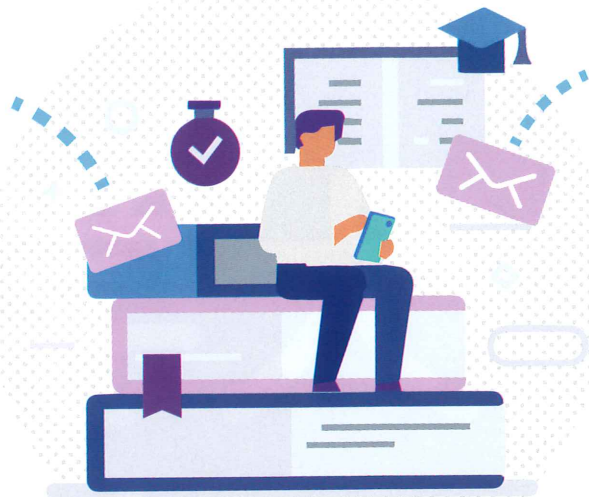

02

大学院生のための イベントが充実！

メーカー、IT、コンサル業界などを中心に、人気の大手企業から優良穴場企業まで、大学院生を求める企業と出会えるイベントを多数開催！業界・専攻分野別のイベントに加え、内定直結型や博士限定など多数ご用意。オンライン開催のため、忙しい研究のスキマ時間にも気軽に参加できます。

03

院生就活の プロが 徹底サポート！

アドバイザー（大学院出身 / 国家資格保有者）があなたの就活をマンツーマンで徹底サポート！あなたの研究スキルや特性を分析し、マッチする企業や、推薦応募可能な企業をご提案します。個別のES添削や面接対策も行っており、選考対策はバッチリ！



アカリク
AcariC

株式会社アカリク ☎ 0120-628-022

<https://acaric.jp/>

アカリク 🔍 検索



体育会系ナビ



体育会系学生を積極的に採用する企業の情報や、
就活に役立つコンテンツが満載!

『体育会系ナビ』は、プレーヤーはもちろん、マネージャーやトレーナーなどスポーツに
取り組むすべての学生のための就職情報サイトです。
就職活動に役立つさまざまなコンテンツで、皆さんをサポートします!



体育会系ナビは
こちらから!



⇒ 就活ノウハウ

体育会系学生の就活に役立つ、さまざまなコンテンツをお届け! 部活と両立しながらの就活の
進め方や選考対策のコツ、体育会系学生ならではの強みなど、ポイントが満載です。



⇒ インターンシップ・仕事体験を開催する企業情報

「開催地」などのインターンシップ・仕事体験に関わる項目だけでなく「体育会系所属経験がある
社員が多数在籍」「社内にスポーツ系サークルがある」などの企業の特徴を基に検索が可能!



⇒ イベント

練習や試合などで忙しい体育会系の学生のために、多くの企業の話が一気に聞けるイベントを紹介。
空き時間に参加しやすいWEBイベントのほか、生の声に触れられる対面イベントがあります。また、
過去に行われたWEBセミナーのアーカイブ動画なども確認できます。



⇒ 採用情報

体育会系学生を積極採用する企業や法人の採用情報を公開予定。体育会系学生の多様な
ニーズに合わせた検索機能も用意しています。上手に活用して、理想の就職先を見つけましょう!

2024年
3月公開

2023.10～
2024.03までの
スケジュールを
掲載!!

選考本番前に **実践経験** を増やして後悔しない就活に!

就活準備の進め方を トータルサポート

カメラ・マイク
OFFで
気軽に参加



全て
Zoomで
開催

学生満足度 2年連続 No.1 のあさがくナビがお届けする

オンライン就活支援講座

就活チャンネル

～秋・冬インターンシップ&オープン・カンパニー対策編～



学生満足度

2年連続

No.1

※2022年～2023年 オリコン顧客満足度調査 逆求人型就活サービス 就活支援コンテンツ 第1位

あさがくナビ

朝日学情ナビ 2025

忙しい合間にサクッと学ぶなら、15 or 30分版を!

しっかり学ぶなら、60分版を!



スキマ時間で効率良く就活準備するなら

あさがくナビ 就活チャンネル **LIVE**

忙しい皆さんでもオンラインで状況に応じて効率良く就活準備を進められるよう、15分、30分、60分版の講座を時期に沿ったテーマで毎月配信!

アーカイブ配信で内容の振り返りもできるから安心!

就活準備で不安なことは、就活チャンネルLIVEで解決!

まずは、自分の苦手分野を知って、選考対策を一緒に進めませんか?

実施概要

開催時間 18:20~18:35、18:20~18:50、18:00~19:00

参加費用 無料 ※上記はおおよその時間のため、変更となる場合があります。途中退席も可能

参加方法 Zoom

事前予約者に参加URLをメールで送付

右記の二次元コードから最新情報をご確認いただき
ご希望の日程・テーマを選択のうえ参加予約をしてください。

予約方法の詳細は裏面をご確認ください。



実施内容 & スケジュール (予定) ※変更となる場合があります

10月

まずは知ることから /

3日 火

15分版

今から始める! スケジュールを逆算した活動準備

後期のスタートダッシュに! まずはこのセミナーから!

11日 水

30分版

志望先選びの軸を作るおすすめ自己分析法

志望先選びが簡単になる秘訣、特別に教えます!

16日 月

30分版

業界分析から志望先を見つける! 30分で8業界丸わかりセミナー

意外と知らない! 主な業界の特徴を全解説!

20日 金

30分版

企業セミナーフル活用! 効率重視&自分らしい企業選択

企業選択は後期で決める!? おすすめ活用法を伝授!

25日 水

30分版

未来の選択肢が増える! 職種研究の重要性とそれぞれの特徴

働き方に大きく影響するため、必ず知っておくべき内容!

後期の
スタートダッシュ
を決める



11月

具体的なアクションに向けた準備 /

8日 水

15分版

動くななら今! 年内に進めておくべき活動準備3選

まだ間に合う! 年内に取り組むべき活動法を限定公開

16日 木

30分版

オンライン面接を攻略! 4年生の模擬面接見学会

先輩が直伝! 模擬面接からヒントを得よう!

22日 水

30分版

冬インターンシップ選考突破のためのエントリーシート大添削会

就活のプロが皆さんのエントリーシートを無料で添削&解説!

28日 火

30分版

チャットGPTは使える!? 注意点と考え方を解説

上手く使えば、就活を制する!? チャットGPTの使い方について

効率的な
就活準備の
ために



12月

実践を加え不安を解消！

実践で
把握&攻略

1日 金

30分版

選考通過率を上げるグループディスカッションの攻略法

実は最も対策が必要！？他大学生と差がつくポイントを伝授！

6日 水

60分版

【実践】模擬グループディスカッション(実践・見学)※自由討論編

場慣れが最重要！まずは、自由討論で流れを把握！

11日 月

30分版

年内の行動がカギ！Webテスト対策

年明けの選考前に”今”対策スタート！

21日 木

60分版

【実践】模擬グループディスカッション(実践・見学)※課題解決型編

最頻出の課題解決型のコツはこれだ！



1月

さらに自信をつけるために！

バージョン
アップ

12日 金

60分版

【実践】模擬グループディスカッション(実践・見学)※選択型編

選択型は〇〇がカギ！実践or見学でレベルUP！

30日 火

30分版

エントリーシート添削サービスを活用！評価が高いESの作り方は！？

提出直前！選考通過率を上げたい方、必見！



2月

さらに評価を上げるために！

苦手分野
の攻略も

9日 金

30分版

超重要ポイントを伝授！本選考前のエントリーシート大添削会

評価が高いエントリーシートには〇〇が必須！

15日 木

60分版

【実践】実践前に雰囲気をつむ！模擬面接会～1次面接編～

面接前に流れや質問内容を必ずチェック！

21日 水

60分版

【実践】本番さながらの模擬面接会～2次面接編～

選考突破に必要なことを、ここだけで配信！

26日 月

30分版

突発的な質問攻略”模範解答”公開！

全活動学生必見！評価の高い回答例を特別公開！



3月

本番直前の必勝対策！

ブラッシュ
アップ

11日 月

30分版

提出直前！熱意が伝わる志望動機の作成法

志望動機はストーリーが肝！書き方のコツ教えます！

18日 月

30分版

通過率を上げる！オンライン・対面面接の攻略法とは！？

今すぐ使える必勝ポイントを伝えます！



選考準備に役立つ!

就活チャンネルLIVEと合わせてチェック!

効果的な就活準備をとことん応援します/ あさがくナビのコンテンツ紹介

あさがくナビ YouTube チャンネル

大幅リニューアル!



✓ チャンネル登録
はこちらから!

あさがくナビ
就活チャンネル

続々
アップ
(予定)

随時チェック
するだけで

就活のノウハウがどんどん身につく!
悩みや不安も払拭できる!

あさがくナビでは多種多様なコンテンツを通して
皆さんの就活をサポートします!

あさがくナビ 就活チャンネルLIVE 予約方法

あさがくナビ
2025
登録済の方

- ① 右記の二次元コードを読みとりご希望の講座の選択
- ② 概要を確認のうえ「詳細を確認&参加予約する」ボタンをタップ
「当日視聴」or「アーカイブ配信」を選択
- ③ ログインを行い、セミナーエントリー



あさがくナビ
2025
未登録の方

- ① 右記の二次元コードからまずは会員登録
(ID・パスワードはご自身で設定しメモすることをおすすめします)
- ② 中面or上記の二次元コードを読みとりご希望の講座の選択
- ③ 概要を確認のうえ「詳細を確認&参加予約する」ボタンをタップ
「当日視聴」or「アーカイブ配信」を選択
- ④ ログインを行い、セミナーエントリー



就活サポート 事業

利用無料！

学年問わず
参加可能！

参加プログラムは
自分で選べます。

自分を知る

社会人基礎力
一般職業適性検査
(GATB)
エゴグラム
生活リズムチェック

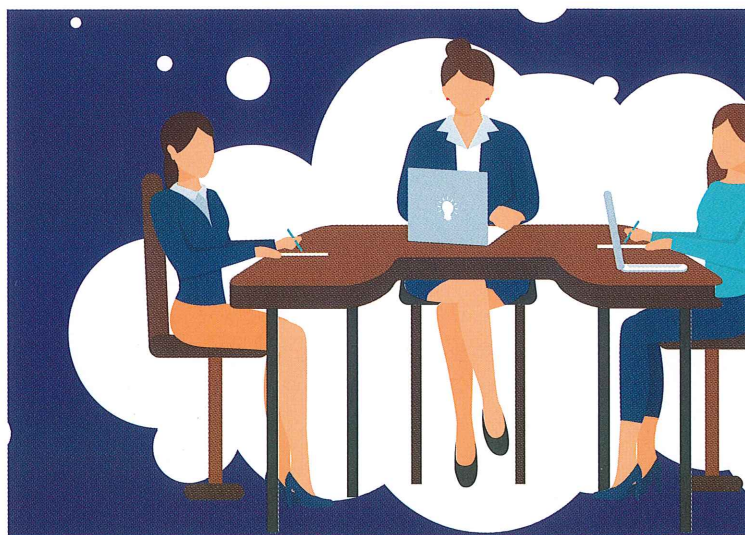

仕事を知る

職業興味検査(Jobtag)
職業興味検査(VPI)
キャリアシミュレーション
プログラム
インターンシップ

就労スキル トレーニング

コミュニケーション
グループワーク
ビジネスマナー
ストレスマネジメント

自己PR・ 就活スキル

職場の人間関係
自己分析
自己PR書・履歴書
面接練習

※詳しくはお気軽にお問い合わせください！！

NPO法人札幌チャレンジド

キャリアデザイン (TEL) 011-769-0986
札幌チーム

(住所) 札幌市北区北7条西6丁目1 北苑ビル2階

<https://careerdesign-sapporo.com/>

Supported by 日本 THE NIPPON 財団 FOUNDATION



キャリアデザイン
札幌チーム
@公式アカウント



キャリアデザイン
札幌チーム
@公式ホームページ



選考準備に役立つ!

就活チャンネルLIVEと合わせてチェック!

効果的な就活準備をとことん応援します! あさがくナビのコンテンツ紹介

朝日新聞 × あさがくナビ 全国偏差値がわかる!

就活実力 Web 模試

「時事・常識・国語・数学・英語」のレベルUPに活用できる解答・解説付き!

受験キャンペーンも期間限定で実施!

第一弾 4/10日~5/7日 第二弾 8/7日~9/10日

就活実力Web模試とは

- ・時事問題や基礎知識の力試しができるWebテスト
- ・パソコン、スマートフォン、タブレットで受験
- ・全国平均と比較、自分の実力と弱点ができる
- ・採点結果および解説もお持ちのデバイスで確認

受験概要

- 試験時間:45分 ■形式:Web受験 ■料金:無料
- 内容:時事用語、漢字、辞書の語彙、読解、数学、英語

ご利用方法

右記の二次元コードからエントリー頂き、サンクスメールに記載している受験URLをチェック!

キャンペーンの詳細はこちら!



添削サービスの活用で、選考通過率UP!

エントリーシートの内容に不安がある方必見!

エントリーシート 添削サービス

エントリーシート添削サービスとは

あさがくナビのイベントへの事前予約特典で、無料でエントリーシートを添削し、当日会場内で返却するサービスです。

ご利用方法

まずはあさがくナビのイベントにご予約ください。イベント予約後のサンクスメールに、添削受付URLを記載しています。参加予定のイベントを選択のうえ、入力フォームから内容を提出。

※東京・名古屋・大阪・京都・福岡にて5・6月開催のSuperBusinessForumが対象です。
※原則、イベント開催5日前までに提出!
※サービスの利用は、各日程で1回限り!

対象イベントの詳細はこちら!



あさがくナビでは多種多様なコンテンツを通して皆さんの就活をサポートします!

あさがくナビ 就活チャンネルLIVE 予約方法

あさがくナビ 2025 登録済の方

- ① 右記の二次元コードを読みとりご希望の講座の選択
- ② 概要を確認のうえ「詳細を確認&参加予約する」ボタンをタップ 「当日視聴」or「アーカイブ配信」を選択
- ③ ログインを行い、セミナーエントリー



あさがくナビ 2025 未登録の方

- ① 右記の二次元コードからまずは会員登録 (ID・パスワードはご自身で設定しメモすることをおすすめします)
- ② 中面or上記の二次元コードを読みとりご希望の講座の選択
- ③ 概要を確認のうえ「詳細を確認&参加予約する」ボタンをタップ 「当日視聴」or「アーカイブ配信」を選択
- ④ ログインを行い、セミナーエントリー



あさがくナビ 朝日学情ナビ2025 就活支援コンテンツのご案内

2025 卒生対象 (3年生・院1年生)

2027・2026 卒生も歓迎 (1・2年生)

たった40分で 就活スキル劇的UP!

カメラ・マイク OFFで 気軽に参加

全て Zoomで 開催



学生満足度 No.1 のあさがくナビがお届けする オンライン就活支援講座

就活チャンネルLIVE

~夏・秋インターンシップ&オープン・カンパニー対策編~



学生満足度 No.1

※2022年 オリコン顧客満足度調査 逆求人型就活サービス 就活支援コンテンツ 第1位

あさがくナビ 朝日学情ナビ2025

企画・運営

つくるのは、未来の選択 学情 GAKUJO 朝日学情ナビ2025



「登録に関するお問い合わせ」は、お問い合わせフォーム <https://www.gakujo.ne.jp/2025/qabox> もしくは、下記の「登録サービスセンター」までお願いします。

関東 TEL.(03)3593-1500 東海 TEL.(052)265-8121 関西 TEL.(06)6346-6833

何から始めたらいいかわからない

授業やアルバイトで忙しい

そんな方に必見!



スキマ時間で効率良く就活準備するなら あさがくナビ 就活チャンネルLIVE

最も大切なことは、活動前の戦略と、事前準備。
エントリーシート、面接、筆記試験対策など、やるべきことはたくさん!
あさがくナビ「就活チャンネルLIVE」では、
忙しい皆さんでもオンラインで効率良く準備を進められるよう
今からやるべき対策を採用担当者目線で分かりやすく解説します。

実施概要

開催時間 18:20~19:00(予定) ※途中退席も可能
参加費用 無料
参加方法 Zoom
事前予約者に参加URLをメールで送付



右記の二次元コードから最新情報をご確認いただき
ご希望の日程・テーマを選択のうえ参加予約してください。

予約方法の詳細は裏面をご確認ください。

実施内容 & スケジュール(予定) ※変更となる場合があります

4月 \ まずは知ることから /

効率的な
就活準備の
ために

- 21日 金 インターンシップ&オープン・カンパニーとは?に答える基礎講座
違いがよくわからない方に!自分に合った選択法を分かりやすくお伝えします!
- 26日 水 インターンシップ選考対策 筆記試験の実例紹介
実際によく出る問題を知るチャンス!今後の対策に活かそう!



5月 \ 自分なりに進めてみよう /

具体的な
アクション
方法

- 12日 金 タイパ最強!活動前に知る失敗しない準備法(初級編)
今から準備を進める方におすすめ!実践してほしいコツを分かりやすく伝授!
- 17日 水 エントリーシート添削キャンペーン活用!“0からのPR作り”
選考で使えるPRを、0から一緒に作成! ※キャンペーンの詳細は、裏面の「エントリーシート添削サービス」をチェック!
- 22日 月 自己分析が決め手!具体的な進め方を一挙公開
自分に合った方法がきっと見つかる!活動前にベースを作ろう!
- 30日 火 この夏どうするべき?インターンシップとオープン・カンパニーの活用法
夏の参加を考えている方必見!志望先を見つけよう!



6月 \ 知識をさらに増やそう /

知識の
バージョン
アップ

- 2日 金 夏の選考用エントリーシートの心構え&最初の準備
人事担当者の評価ポイントを知って、効率的に作成しよう!
- 9日 金 合説ってなに?夏インターンシップのための業界・企業の選び方
参加前に知ってほしい合同企業セミナーの活用法を詳しく解説!
- 19日 月 エントリーシート提出直前!通過率劇的アップの夏の添削会
採用担当者目線で、あなたの内容をブラッシュアップ!
- 29日 木 選考前に必ず知るべきWeb面接対策&自己PR動画の撮影法
進め方が分からない方は、これを見れば一気に対策!



7月 \ さらに評価を上げるには /

スキル
UP

- 5日 水 サクサク書ける!人事に刺さる夏インターンシップの志望理由
人事が求めている志望動機はこれだ!ズバリ本音をお伝えします!
- 10日 月 書類選考に強くなる!エントリーシート添削会&書類作成の初歩
プロが添削!突破するためのポイントを知っておこう!
- 18日 火 実は評価ポイントが高い!夏インターンシップで差がつく第一印象とマナー
事前に評価ポイントを知っておくことで、好印象にも繋がる!



8月 \ 夏の間不安を解消 /

苦手分野の
攻略!

- 10日 木 【夏に追いつく集中講座】夏に取り組む!筆記試験集中講座
40分の視聴で、一気に進む!得意・苦手分野を知ろう!
- 18日 金 【夏に追いつく集中講座】秋インターンシップで差をつける“0からのガクチカ作り”
ガクチカ作りで困っている方必見!採用担当者の意図を知って、周りとの差をつけよう!
- 29日 火 【夏に追いつく集中講座】他大学生と差をつけたい方へ「人事が求めていること&就活の本質」
知るだけで、9月以降の動きが変わる!



9月 \ 振り返りと次のステップへ /

ブラッシュ
アップ

- 4日 月 【夏に追いつく集中講座】就活実力Web模試受験データから見る傾向と対策
本番に備えよう!得点UPに繋げるために、まずは視聴を!
- 15日 金 【夏に追いつく集中講座】秋インターンシップ選考突破のためのエントリーシート大添削会
不安な学生は要チェック!プロに添削してもらえ絶好のチャンス!
- 25日 月 やりたい仕事が見えてくる!秋インターンシップの企業研究法
後期のスタートダッシュに!自分に合った仕事を見つけよう!



国家公務員のリアル を紹介する動画シリーズ

内閣官房内閣人事局では、国家公務員として働く具体的なイメージを学生などに持ってもらうため、昨年に引き続きショート動画を作成しました。様々な場所で日々奮闘する、個性豊かな国家公務員の生の声・姿をぜひ御覧ください。

国家公務員のDNA～仕事にかける思い～【1分30秒】

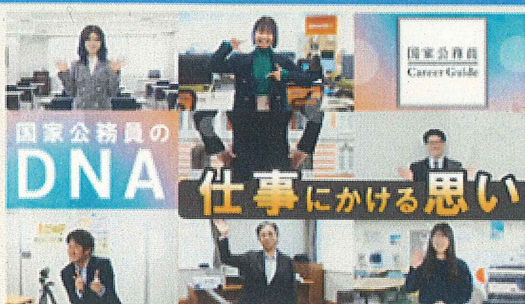

＜ポイント＞
7省庁の様々な年代の職員が、それぞれの職場から、文字や声を通して仕事にかける思いを熱く語ります。

＜出演省庁＞
デジタル庁、農林水産省、防衛装備庁、公安調査庁、環境省、公正取引委員会、内閣人事局（警察庁から出向）



国家公務員STORY～すべてのこども・子育て家庭を支える～【1分59秒】



＜ポイント＞
困難な境遇にある人も、希望をもって進学や就職ができるように—そんな思いを抱く職員が、こども家庭庁設立に向けて取り組んでいるプロジェクトについて語ります。

＜出演省庁＞
こども家庭庁（厚生労働省から出向）



国家公務員STORY～インフラで地域を支える～【2分00秒】



＜ポイント＞
国家公務員として地域のために何ができるのか？—技術系の女性職員が、現場を踏まえて政策立案を行う魅力を、首都圏外郭放水路を背景に語ります。

＜出演省庁＞
国土交通省



民間経験者から見た霞が関オンボーディング【2分37秒】



＜ポイント＞
民間企業から国家公務員に転職した職員が、採用当初に周囲からどのようなサポートを受け、霞が関で活躍するに至ったかを語ります。＊オンボーディング：新メンバーの受入・定着支援の取組

＜出演省庁＞
金融庁、外務省



チャンネル
国家公務員 Career Guide
YouTubeチャンネルの
登録をお願いします ▶



ウェブサイト
国家公務員 Career Guide
HPのリニューアルを実施し
ショート動画ページを公開しました ▶



NPO法人札幌チャレンジド

就活LINE相談

相談
無料

専門[※]の相談員が寄り添いながら
就職活動をサポートします！
お気軽にお問い合わせください

※社会福祉士・精神保健福祉士

人前で話すのが
苦手…

就職活動が
不安…

インターン
シップをした
ことがない…

受付時間

平日 9:30~17:30

対象者

北海道大学の学部生・大学院生

内容

コミュニケーションに不安を
感じる学生の就職活動に関する
お悩み相談



ここから
読み取ってね

